

Nieuwe ijsfabriek komt definitief in Roermond

Doek valt voor Campina in Echt

(Van onze verslaggever)

ROERMOND/ECHT - De nieuwe ijsfabriek van Campina zal definitief in Roermond worden gevestigd, hetgeen betekent dat de huidige ijsfabriek in Echt wordt opgeheven. Dit besluit heeft de directie van Campina gistermorgen bekend gemaakt. De nieuwe, geheel gemoderniseerde fabriek wordt ingericht in de voormalige melkfabriek aan de Pr. Bernhardstraat in Roermond en biedt plaats aan ongeveer 70 werknemers.

In een brief aan Burgemeester en Wethouders van Echt zegt Campina niet langer te kunnen wachten op de bouwvergunning in Echt, omdat men anders volgend jaar niet tijdig met de produktie zou kunnen beginnen, hetgeen een miljoenstrop zou opleveren. Zoals bekend zit de ijsdivisie van Campina al enige jaren in de rode cijfers. De beslissing is genomen in volledige overstemming met de Centrale Ondernemingsraad van 't zuivelconcern.

W. Heemskerk van Echt, die gisteren met terug van vakantie, met 't Campina-vonnis wordt geconfronteerd.

„Campina had meteen na de bouwvak kunnen beginnen met enorme financiële steun van het LIOF, omdat GS ondertussen hebben laten blijken dat de vergunning zou afkomen, daar we gezamenlijk al een gesprek hebben gevoerd met de bezwaarden. Nu staan we machteloos na al het werk dat we hebben verzet met steun van het LIOF, GS en de woningvereniging. Ik vraag me af wat de voedingsbonden



* De ijsproduktie bij Campina-Echt zal tot 't verleden gaan behoren.

Foto rechts: een overzicht van



Afgewogen

belang in Echt, omdat men anders volgens plan niet tijdig met de productie zou kunnen beginnen, hetgeen een miljoenenstrop zou opleveren. Zoals bekend zit de ijsdivisie van Campina al enige jaren in de rode cijfers. De beslissing is genomen in volledige overstemming met de Centrale Ondernemingsraad van 't zuivelconcern.

Afgewogen

Drs. van der Kruijs, directeur van de ijsdivisie van Campina, zei gisteren desgevraagd, dat de keuze voor Roermond uiterst zorgvuldig is afgewogen. „Het splitst ons voor Echt, maar we konden niet langer meer op de bouwvergunning wachten ondanks alle positieve medewerking van het gemeentebestuur in Echt. We gaan de nodige miljoenen investeren en we konden ons niet permitteren om volgend jaar uit de markt geconcentreerd te worden, omdat we niet tijdig klaar zouden zijn met de productiepauze”.

Keus

Volgens van der Kruijs kan men met de huidige fabriek in Echt de productie niet aanpakken, zij slecht gemechaniseerd en te veel handmatig zijn. Daarbij speelt ook de sluiting van de fabriek in Roermond in de komende maanden parten. De sluiting pas voorzien in de tweede helft van het volgend jaar. „We moeten echter in Roermond blijven omdat een kaasindustrie in het Roermondse in enkele maanden tijd zo'n vijftig man bij ons weghaalde. We stonden toen voor de keus of om in Echt te verbouwen of in Roermond de zaak aan te passen. Doorslaggevende factor was daarbij uiteindelijk dat de verbouwingkosten voor Roermond stukken lager uitvielen. In het kader van de werkgelegenheidsbeleid hebben wij Echt serieus overwogen, maar als we zelfs nu nog de vergunning zouden krijgen, dan zou het in verband met de aanbesteding nog te laat voor ons zijn. We kunnen nu bovendien een aantal vakbekwame werknemers, die na de sluiting van de melkfabriek naar Venlo of Eindhoven zijn overgeplaatst, weer tewerkstellen in Roermond, zodat er minder mensen hoeven te „pendelen”, aldus van der Kruijs.

Teleurgesteld

„Ik ben grotelijks verbaasd en diep teleurgesteld. Ik snap helemaal niets van deze beslissing. Hoe moet ik dit plaatsen in het kader van de Arbeidsplaatsen-lokatie en de werkgelegenheid”. Aldus een stomverbaasde burgemeester

Campina had meteen na de bouw van de fabriek in Echt versiersel volgens plan begonnen met enorme financiële steun van het LIOF, omdat GS ondertussen hebben laten blijken dat de vergunning zou afkomen, daar we gezamenlijk al een gesprek hebben gevoerd met de bezwaarden. Nu staan we machteloos na al het werk dat we hebben verzet met steun van het LIOF, GS en de woningvereniging. Ik vraag me af wat de voedingsbonden nu gaan doen”, aldus Heemkerk die van plan is deze zaak binnenkort aan te kaarten bij de werkgroep Werkgelegenheid Stadsbestuur.

Slaapdorp

Het gaat hem in deze zaak om de interpretatie van de Arbeidsplaatsen-overeenkomst. „Als men dit regionaal wil zien, dan vrees ik dat Echt een slaapdorp zal worden, hoewel ik hier niet mee wil zeggen dat ik Roermond dit misgun. Indien men echter diensten wil gaan concentreren, dan zie ik een groot gevaar voor de leefbaarheid”, zegt Heemkerk, die zich tenslotte afvraagt wat voor een waarde hij aan de afspraken met Campina moet hechten.

„Zwabberbeleid”

B. Leferynk, woordvoerder van de Voedingsbonden FNV is des duivels over het besluit van Campina. „Dit is nu een typisch voorbeeld van wat ik noem „een zwabberbeleid”, waarbij van enig vooruitdenken geen sprake is. Ik heb grote twijfels wat er uiteindelijk waar wordt gemaakt, als we alleen maar afgaan op de manier hoe men met de gemaakte afspraken omgaat. Ons is alleen maar medegedeeld dat men besloten heeft naar Roermond te gaan, zonder enige motivatie. Dat men tot het laatste moment heeft gewacht om een keuze te maken is op zich al merkwaardig te noemen. Normaal weet je toch hoeveel tijd je nodig hebt om een verbouwing aan te bevesten. Daarbij calculeer je als goed ondernemer ook eventuele moeilijkheden in die je met b.v. de hinderwet of bezwaarden kunt krijgen. Het verhaal wat de Campina-directie nu ophangt is puur economisch. Ik heb het vermoeden dat de hele zaak gewoon draait om het feit dat ze met het onroerend goed in Echt in hun maag zaten. Bij Campina moeten ze nu wel begrijpen dat wij dit optreden niet meer nemen, na de overeenkomsten die ze met ons hebben gesloten. We moeten in de toekomst nog heel wat samen doen, dat moet men zich in Eindhoven wel realiseren. We gaan daarom op 8 augustus met onze vertrouwensmensen om de



* De ijsproductie bij Campina-Echt zal tot 't verleden gaan behoren. Foto rechts: een overzicht van de machinerieën in de Echtse ijsfabriek.

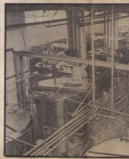

tafel zitten om de zaak te bespreken”.

De werknemers van Campina Echt werden gistermorgen door de directie ingelicht. Hen werd duidelijk gemaakt dat er voor Roermond een garantie van minimaal vijf jaar werkgelegenheid kon worden gegeven.

Ook zou bekeken worden hoe eventuele reisvergoedingen geregeld worden. Bij het zeven man sterke werkteam reageerde men uiterst positief op het besluit. Teleurgesteld waren echter wel de productie-medewerkers, waarvan de meesten uit Echt afkomstig zijn. Over de keuze hadden de meeste mensen geen mening. „Wij kunnen toch niet uitmaken wat het beste is voor de werkgelegenheid”, zo luidden de meeste reacties. Allen waren het er echter over eens dat als er een goede reiskostenregeling zou komen, er niet al te veel pijn zou zijn.